



PEMERINTAH KOTA BIMA
DINAS PERHUBUNGAN

Jl. Garuda No.05 Tepl/Fax. (0374) 45058 Raba-Bima, NTB
Email: dishub.kotabima@gmail.com



Rumus Perhitungan Kinerja lalulintas Kota

V / C Ratio di Jalan Kota

$$V = 1.200 \text{ smp/jam (Satuan Mobil Penumpang)}$$
$$C = C_o \times F_{cw} \times F_{csp} \times F_{csf} \times F_{ccs}$$

- C = Kapasitas (smp/jam)
- C_o = Kapasitas dasar (smp/jam), biasanya digunakan angka 2300 smp/jam
- F_{cw} = Faktor penyesuaian lebar jalan
- F_{csp} = Faktor penyesuaian pemisahan arah
- F_{csf} = Faktor penyesuaian hambatan samping dan bahu jalan/kereb
- F_{ccs} = Faktor penyesuaian ukuran kota

Diketahui:

- C_o = 1650
- F_{cw} = 1,08
- F_{csp} = 1
- F_{csf} = 0,95
- F_{ccs} = 0,93

Jawaban:

$$\text{Kinerja lalu lintas} = \frac{V}{C}$$

- V = 1.200 smp/jam (Satuan Mobil Penumpang)
- C = C_o x F_{cw} x F_{csp} x F_{csf} x F_{ccs}
- C_o = 1650
- F_{cw} = 1,08
- F_{csp} = 1
- F_{csf} = 0,95
- F_{ccs} = 0,93

$$C = 1.650 \times 1.08 \times 1 \times 0,95 \times 0,93$$
$$= 1.574$$

$$\text{Kinerja} = \frac{V}{C}$$
$$= \frac{1.200}{1.574}$$
$$= 0.76$$

Mengetahui,
Kepala Dinas Perhubungan
Kota Bima

Drs. M. FARID, M. Si
Pembina Utama Muda (IV/c)
NIP. 19640423 199003 1 011



**STRUKTUR ORGANISASI
DINAS PERHUBUNGAN KOTA BIMA
(PERATURAN WALIKOTA BIMA NO. 50 TAHUN 2016)**

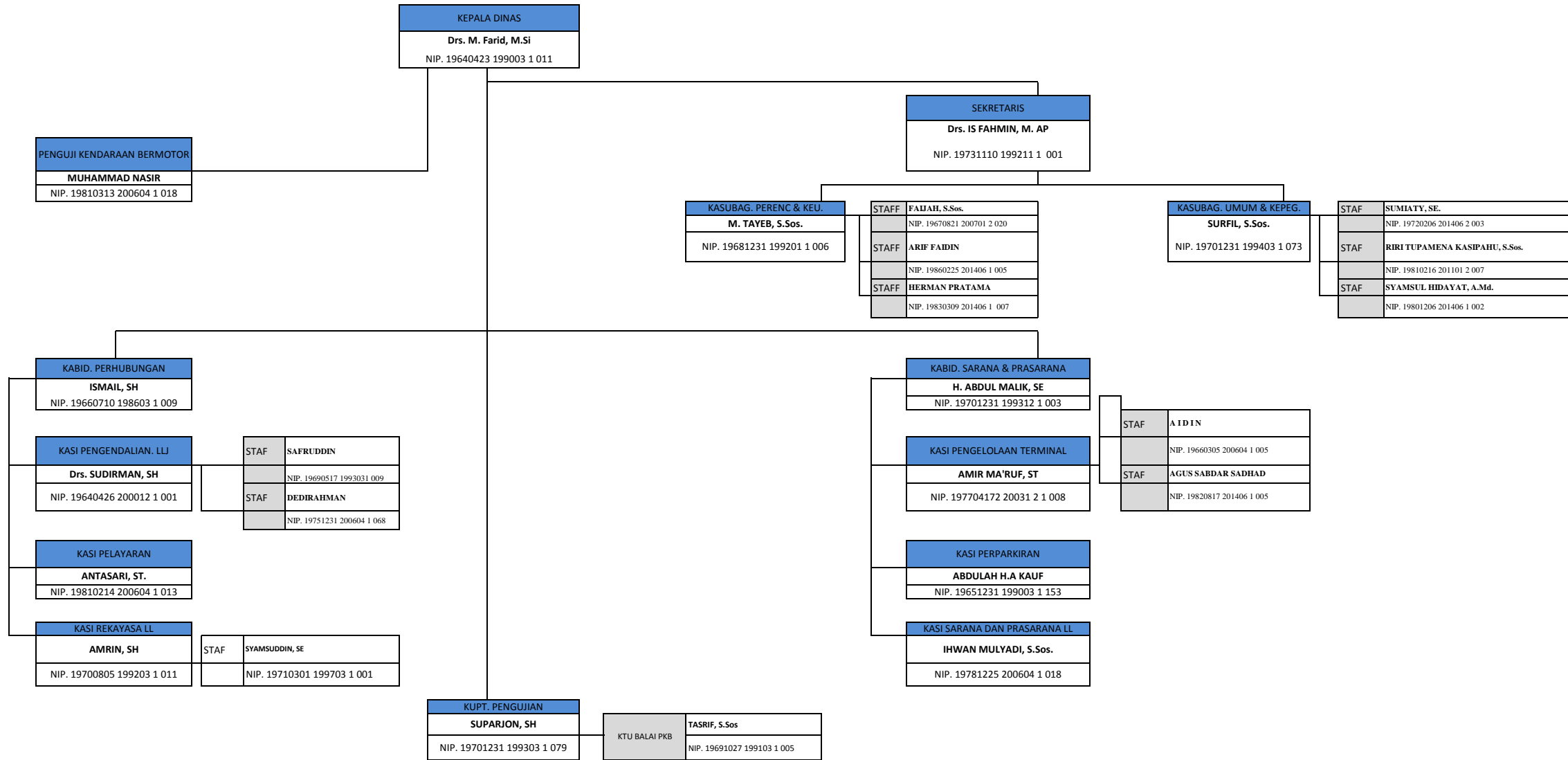

KOTA BIMA, Januari 2022
KEPALA DINAS PERHUBUNGAN KOTA BIMA,

Drs. M. Farid, M.Si
Pembina Utama Muda (IV/c)
NIP. 19640423 199003 1 011



PEMERINTAH KOTA BIMA
DINAS PERHUBUNGAN

Jl. Garuda No. 05 Telp/Fax. (0374) 45058 Raba-Bima, NTB



SURAT PERNYATAAN

Nomor : 551/ / DISHUB/ I/2022

Yang bertanda tangan dibawah ini :

N a m a : Drs. M. FARID, M. Si

N I p : 19640423 199003 1 011

J a b a t a n : Kepala Dinas Perhubungan Kota Bima

Dengan ini menyatakan bahwa masih adanya jumlah trayek yang kurang dari permintaan masyarakat pada Dinas Perhubungan Kota Bima di tahun 2021, maka dari itu jumlah trayek yang sudah ada (berjumlah 58) ditambah 1 sehingga menjadi 59 trayek

Demikian surat pernyataan ini dibuat untuk dipergunakan sebagaimana mestinya.

Kota Bima, Januari 2022

Mengetahui,
Kepala Dinas Perhubungan
Kota Bima

Drs. M. FARID, M. Si
Pembina Utama Muda (IV/c)
NIP 19640423 199003 1 011



PEMERINTAH KOTA BIMA
DINAS PERHUBUNGAN

Jl. Garuda No. 05 Telp/Fax. (0374) 45058 Raba-Bima, NTB



SURAT PERNYATAAN

Nomor : 551/ / DISHUB/ I/2022

Yang bertanda tangan dibawah ini :

N a m a : Drs. M. FARID, M. Si

N I p : 19640423 199003 1 011

J a b a t a n : Kepala Dinas Perhubungan Kota Bima

Dengan ini menyatakan bahwa masih adanya jumlah trayek yang kurang dari permintaan masyarakat pada Dinas Perhubungan Kota Bima di tahun 2021, maka dari itu jumlah trayek yang sudah ada (berjumlah 8) ditambah 2 sehingga menjadi 10 trayek

Demikian surat pernyataan ini dibuat untuk dipergunakan sebagaimana mestinya.

Kota Bima, Januari 2022

Mengetahui,
Kepala Dinas Perhubungan
Kota Bima

Drs. M. FARID, M. Si
Pembina Utama Muda (IV/c)
NIP 19640423 199003 1 011



PEMERINTAH KOTA BIMA
DINAS PERHUBUNGAN

Jl. Garuda No. 05 Telp/Fax. (0374) 45058 Raba-Bima, NTB



SURAT PERNYATAAN

Nomor : 551/ / DISHUB/ I/2022

Yang bertanda tangan dibawah ini :

N a m a : Drs. M. FARID, M. Si

N I p : 19640423 199003 1 011

J a b a t a n : Kepala Dinas Perhubungan Kota Bima

Dengan ini menyatakan bahwa wilayah tingkat pelayanan angkutan laut dan penyebrangan sama dengan angkutan jalan (Bobot angkutan SDP = 50, bobot angkutan jalan = 50)

Demikian surat pernyataan ini dibuat untuk dipergunakan sebagaimana mestinya.

Kota Bima, Januari 2022

Mengetahui,
Kepala Dinas Perhubungan
Kota Bima

Drs. M. FARID, M. Si
Pembina Utama Muda (IV/c)
NIP 19640423 199003 1 011



PEMERINTAH KOTA BIMA
DINAS PERHUBUNGAN



Jl. Garuda No. 05 Telp/Fax. (0374) 45058 Raba-Bima, NTB

SURAT PERNYATAAN
Nomor : 551/ / DISHUB/ I/2022

Yang bertanda tangan dibawah ini :

N a m a : Drs. M. Farid, M. Si

N I P : 19640423 199003 1 011

J a b a t a n : Kepala Dinas Perhubungan Kota Bima

Dengan ini menyatakan per Tahun 2021 tidak ada penetapan tarif angkutan orang antar kota pada Dinas Perhubungan Kota Bima.

Demikian surat pernyataan ini dibuat untuk dipergunakan sebagaimana mestinya.

Kota Bima, Januari 2022

Mengetahui,
Kepala Dinas Perhubungan
Kota Bima

Drs. M. FARID, M. Si
Pembina Utama Muda (IV/c)
NIP. 19640423 199003 1 011



PEMERINTAH KOTA BIMA DINAS PERHUBUNGAN



Jl. Garuda No. 05 Telp/Fax. (0374) 45058 Raba-Bima, NTB

SURAT PERNYATAAN

Nomor : 551/ / DISHUB/ I/2022

Yang bertanda tangan dibawah ini :

N a m a : Drs. M. Farid, M. Si

N I p : 19640423 199003 1 011

J a b a t a n : Kepala Dinas Perhubungan Kota Bima

Dengan ini menyatakan per Tahun 2021 tidak ada jumlah lintas penyebrangan angkutan orang antar kota pada Dinas Perhubungan Kota Bima.

Demikian surat pernyataan ini dibuat untuk dipergunakan sebagaimana mestinya.

Kota Bima, Januari 2022

Mengetahui,
Kepala Dinas Perhubungan
Kota Bima

Drs. M. FARID, M. Si
Pembina Utama Muda (IV/c)
NIP. 19640423 199003 1 011



PEMERINTAH KOTA BIMA
DINAS PERHUBUNGAN



Jl. Garuda No. 05 Telp/Fax. (0374) 45058 Raba-Bima, NTB

SURAT PERNYATAAN
Nomor : 551/ / DISHUB/ I/2022

Yang bertanda tangan dibawah ini :

N a m a : Drs. M. Farid, M. Si

N I p : 19640423 199003 1 011

J a b a t a n : Kepala Dinas Perhubungan Kota Bima

Dengan ini menyatakan UPT Balai Pengujian Kendaraan Bermotor Dinas Perhubungan Kota Bima pada Tahun 2021 Tidak melakukan Uji Kendaraan Bermotor.

Demikian surat pernyataan ini dibuat untuk dipergunakan sebagaimana mestinya.

Kota Bima, Januari 2022

Mengetahui,
Kepala Dinas Perhubungan
Kota Bima

Drs. M. FARID, M. Si
Pembina Utama Muda (IV/c)
NIP. 19640423 199003 1 011



PEMERINTAH KOTA BIMA
DINAS PERHUBUNGAN



Jl. Garuda No. 05 Telp/Fax. (0374) 45058 Raba-Bima, NTB

SURAT PERNYATAAN

Nomor : 551/ / DISHUB/ I/2022

Yang bertanda tangan dibawah ini :

N a m a : Drs. M. Farid, M. Si

N I p : 19640423 199003 1 011

J a b a t a n : Kepala Dinas Perhubungan Kota Bima

Dengan ini menyatakan UPT Balai Pengujian Kendaraan Bermotor Dinas Perhubungan Kota Bima pada Tahun 2021 Tidak melakukan Uji Kendaraan Bermotor, jadi tidak ada jumlah kendaraan yang wajib di uji.

Demikian surat pernyataan ini dibuat untuk dipergunakan sebagaimana mestinya.

Kota Bima, Januari 2022

Mengetahui,
Kepala Dinas Perhubungan
Kota Bima

Drs. M. FARID, M. Si
Pembina Utama Muda (IV/c)
NIP. 19640423 199003 1 011



P EMERINTAH KOTA BIMA
DINAS PERHUBUNGAN

Jl. Garuda No.05 Tepl/Fax. (0374) 45058 Raba-Bima, NTB
Email: dishub.kotabima@gmail.com



DATA LAMPU JALAN DAN LAMPU PERUMAHAN/LAMPU TAMAN (Target)

NO	LOKASI	JUMLAH LAMPU
1	Pintu masuk Batas Kota s/d tikungan jenamawa	100
2	Tikungan Jenamawa s/d Wadu Mbolo	65
3	Lawata s/d Cabang Pasar Ama Hami/depan kuburan cina	33
4	Padolo III s/d Padolo II	36
5	Jalur terminal/padolo I s/d cbg. Lampu merah pasar lama	40
6	Dantraha/rade raja	14
7	Sonco Tengge s/d depan kel. Sambinae	30
8	Sambinae s/d kel panggii	25
9	Kompleks pasar raya lama	10
10	Duta ban s/d pelabuhan	25
11	Jalur masjid uswatun / kompleks SMK I kel melayu	32
12	Jalur ule s/d kedo	25
13	Oi'mbo s/d cbg nungga	15
14	Nungga	10
15	Cbg nungga s/d kodo I	25
16	Dodu I s/d dodu II	15
17	Depan gasut pramuka	10
18	Lampe timur s/d lampe barat	12
19	Jembatan sambinae s/d cbg. Lampu merah sadia	5
20	Lampu jalan kel rontu	12
21	Lampu jalan depan SDN rabangodu s/d rutan	10
22	Lampu jalan kel mande I.II.III s/d rabangodu selatan	30
23	Lampu jalan jln sudirman rabangodu	34
24	Lampu jalan depan lap pu raba	3

25	Lampu jalan kel rabangodu utara	34
26	Lampu jalan cbg pm s/d rutan raba	10
27	Lampu jalan kompleks lap pahlawan raba	31
28	Lampu jalan protocol depan SMA 3 s/d rabadompu timur	21
29	Lampu jln protocol rabadompu timur s/d kumbe	8
30	Lampu jalan lingkup rabadompu timur	7
31	Lampu jalan lingkup rabadompu barat	11
32	Lampu jalan kompleks pasar raba / koni	10
33	Lampu jalan jln gajah mada mulai cbg bolly s/d pandopo	84
34	Lampu jalan jalur SMA 2 s/d cbg SMP 1	16
35	Lampu jalan belakang pemkot	7
36	Lampu jalan cbg tata kota s/d cbg santi	13
37	Lampu jalan jalur manggemaci, bedi, waki, sadia	17
38	Lampu jalan lapangan koni s/d paruga nae	22
39	Lampu jalan cbg penatoi	8
40	Lampu jalan jalur sebelah barat pln	5
41	Lampu jalan cbg johan photo s/d cbg bolly	9
42	Lampu jalan cbg bolly s/d cbg pos lama	4
43	Lampu jalan cbg yasin harapan s/d kompleks masjid raya	12
44	Lampu jalan cbg malake s/d jembatan ranggo	7
45	Lampu jalan depan puskesmas ranggo s/d jatibaru	57
46	Lampu jalan jln diponegoro depan KKK	18
47	Lampu jalan jln kampung baru (kel melayu)	3
48	Lampu jalan jln wonggosidi (kel melayu)	6
49	Lampu jalan jln seruni (kel melayu)	3
50	Lampu jalan jln anggrek (kel sarae)	11
51	Lampu jalan jln mawar (kel sarae)	4
52	Lampu jalan jln saroja (kel nae)	8
53	Lampu jalan jln imam bonjol salama s/d cbg pertigaan santi	16

54	Lampu jalan kel santi	10
55	Lampu jalan cbg tolo tando s/d sonco lela	10
56	Lampu jalan cbg rite s/d ntobo	13
57	Lampu jalan kel pena nae	11
58	Lampu jalan jalur depan masjid baitul hamid penaraga	7
59	Lampu jalan jalur duta ban kompleks pertokoan	20
60	Lampu jalan kompleks lapangan serasuba	10
61	Lampu jalan depan hotel sanggia s/d pos lama	10
62	Lampu jalan jln soekarno hatta	100
	JUMLAH LAMPU	1269

DATA LAMPU ANTIK DAN LAMPU TAMAN (Target)

NO	LOKASI	JUMLAH LAMPU
1	Lampu taman batas kota s/d tikungan jenamawa	130
2	Lampu taman sebelah utara tikungan jenamawa	12
3	Lampu antic depan pertamina s/d lawata	70
4	Lampu taman lawata	10
5	Lampu antic lawata s/d ama hami	130
6	Lampu antic jembatan amahami	10
7	Lampu taman amahami	15
8	Lampu taman pelabuhan	7
9	Lampu taman kodo I	10
10	Lampu taman pahlawan raba	20
11	Lampu antic lapangan pahlawan raba	30
12	Lampu antic cbg pm	12
13	Lampu taman koni raba	20
14	Lampu taman lapangan pu	10
15	Lampu taman dam rontu	17
16	Lampu antic jembatan pena toi	10

17	Lampu antic depan Telkom	14
18	Lampu antic median paruga nae s/d taman koni	14
19	Lampu antic taman paruga nae	150
20	Kampu taman talud monggonao	25
21	Lampu taman patung petani s/d taman katedi	32
22	Lampu antic cbg malake s/d jembatan ranggo	34
23	Lampu antic doro parapimpi	8
24	Lampu antic jalur metro	30
25	Lampu antic taman lapangan sera suba	47
26	Lampu antic taman gatot subroto I,II,III	200
	JUMLAH LAMPU	1067

DATA LAMPU PERUMAHAN (Target)

NO	LOKASI	JUMLAH LAMPU
1	Perumahan gindi	40
2	Perumahan tambana	47
3	Perumahan tolotonga	47
4	Perumahan bimantara	20
5	Perumahan sadia	28
6	Perumahan panggi	30
7	Perumahan santi	11
8	Perumahan tolobali	15
9	Perumahan sarata	20
10	Perumahan sambinae	70
	JUMLAH LAMPU	328

Kepala Dinas Perhubungan
Kota Bima

Drs. M. FARID, M. Si
Pembina Utama Muda (IV/c)
NIP 19640423 199003 1 011



P EMERINTAH KOTA BIMA
DINAS PERHUBUNGAN

Jl. Garuda No.05 Tepl/Fax. (0374) 45058 Raba-Bima, NTB
Email: dishub.kotabima@gmail.com



DAFTAR SARANA PERHUBUNGAN TAHUN 2021
RAMBU-RAMBU LALU LINTAS (Target)

NO	ALAMAT/JALAN	JUMLAH	KET
1	JLN Ir. SOETAMI	20	
2	JLN BELIMBING	5	
3	JALAN ANGUR	3	
4	JALAN LANGSAT	5	
5	JALAN PEPAYA	13	
6	JALAN ISHAKA ABDULLAH	30	
7	JLN SOEKARNO HATTA	25	
8	JLN SURAU	1	
9	JLN PENDIDIKAN	5	
10	JLN GARUDA	3	
11	JLN KESATRIA	7	
12	JLN SULTAN HASANUDDIN	1	
13	JLN GAJAH MADA	6	
14	JLN ADI PUTRA	2	
15	JLN GATOT SUBROTO	2	
16	JLN SUDIRMAN	3	
17	JLN IMAM BONJOL	6	
18	JLN SAROJA	1	
19	JLN ANGGREK	1	
20	JLN MONGINSIDI	2	
21	JLN LINAS PELABUHAN	1	
22	JLN PADOLO 3	1	
23	JLN DATUK DIBANTA	2	
	JUMLAH	145	

Kepala Dinas Perhubungan
Kota Bima

Drs. M. FARID, M. Si
Pembina Utama Muda (IV/c)
NIP 19640423 199003 1 011



P EMERINTAH KOTA BIMA
DINAS PERHUBUNGAN

*Jl. Garuda No.05 Tepl/Fax. (0374) 45058 Raba-Bima, NTB
Email: dishub.kotabima@gmail.com*



DAFTAR SARANA PERHUBUNGAN

TRAFFIC LIGHT (Target)

No	Nama Barang	Pemegang / Alamat	Keterangan
1	Traffic Light	Cab pasar raya bima (At Taqwa)	
2	Traffic Light	Kompleks pertokoan cab pasar raya (perempatan lancer jaya)	
3	Traffic Light	Jl. Ir. Soetami Rabadomp (Cab pandopo lama)	
4	Traffic Light	Jl. Gajah Mada Penatoi	
5	Traffic Light	Jl. Soekarno Hatta – Raba (cab Gunung dua)	
6	Traffic Light	Rehap Traffic Light cab peternakan kel lewirato	
7	Traffic Light	Masjid raya al muwahiddin	
8	Traffic Light	Cab ranggo (pos lama)	
9	Traffic Light	Cab santi	
10	Traffic Light	Revitalisasi lamp merah J. gatot subrotoo (cab sadia)	
11	Bangunan Stasiun Pos Penjagaan / Pengamanan	Traffic light cab pane (Bolly)	
12	Traffic Light	Cab. Boli/ Jln. Gaja Mada	

13	Traffic Light	Cab. Santi/Jln. Gaja Mada	
14	Traffic Light	Cab. SMA 4 / Gaja Mada	

Kepala Dinas Perhubungan
Kota Bima

Drs. M. FARID, M. Si
Pembina Utama Muda (IV/c)
NIP 19640423 199003 1 011



PEMERINTAH KOTA BIMA
DINAS PERHUBUNGAN

Jl. Garuda No.05 Telp/Fax. (0374) 45058 Raba-Bima, NTB
Email: dishub.kotabima@gmail.com



TRAYEK ANGKUTAN LAUT

NO	NAMA KAPAL	TRAYEK
1	KM SANUS -84 (PERINTIS)	BIMA-SAILUS-CALABAI-BADAS (BADAS-CALABAI-SAILUS-BIMA-REO-SELAYAR-MAKASSAR)
2	KM. AWU	BIMA-WAINGAPU-ENDE-SABU-ROTE-KUPANG-LARANTUKA-KALABAHI
3	KM. BANAIYA	BIMA-LAB. BAJO-MAKASSAR –AWERANGE-BONTANG-TARAKAN
4	KM. TILONGKABILA	BIMA-LEMBAR-BENOA/DENPASAR
5	KM. TILONGKABILA	BIMA-LAB. BAJO-MAKASSAR-BAUBAU-RAHA-KENDARI-KOLONEDALE-LUWUK-GORONTALO-BITUNG
6	KM. AWU	BIMA-BENOA/DENPASAR-SURABAYA-KUMAI
7	KM. BINAIYA	BIMA-BENOA/DENPASAR
8	KM. LEUSER	BIMA-BENOA/DENPASAR-SURABAYA

Kepala Dinas Perhubungan
Kota Bima

Drs. M. FARID, M. Si
Pembina Utama Muda (IV/c)
NIP 19640423 199003 1 011



PEMERINTAH KOTA BIMA
DINAS PERHUBUNGAN

Jl. Garuda No.05 Tepl/Fax. (0374) 45058 Raba-Bima, NTB
Email: dishub.kotabima@gmail.com



TRAYEK ANGKUTAN JALAN AKAP DAN AKDP

NO	NAMA BUS	TRAYEK	MOBIL
1	TITIAN MAS	MATARAM-SURABAYA-JAKARTA	AKAP
2	SAFARI DHARMA RAYA	SURABAYA-JAKARTA	AKAP
3	TIARA MAS	MATARAM-SURABAYA-JAKARTA	AKAP
4	RASA SAYANG	SURABAYA-JAKARTA	AKAP
5	DUNIA MAS	MATARAM-SURABAYA-JAKARTA	AKAP
6	DUNIA MAS	SILA	AKDP
7	PANCASARI	MATARAM	AKAP
8	RAHMAT PUTRA	MATARAM	AKDP
9	SURYA KENCANA	BIMA-MATARAM	AKDP
10	SURABAYA INDAH	BIMA-MATARAM	AKDP
11	LANGSUNG INDAH	BIMA-MATARAM	AKDP
12	PUSPASARI	SUMBAWA	AKDP
13	TIGA PUTRA	SUMBAWA-TAMBORA	AKDP
14	BIMA PERMAI	SUMBAWA	AKDP
15	MERY PUTRI	SUMBAWA	AKDP
16	JAWA BARU	SUMBAWA-DOMPU-CALABAI-HU'U	AKDP
17	MAT PUTRA	SUMBAWA	AKDP
18	LAZUARDI	SUMBAWA	AKDP
19	RAJAWALI	DOMPU-KORE	AKDP
20	PUTRA SAYANG	DOMPU-KORE-CALABAI	AKDP
21	AINUN PUTRI	KILO	AKDP
22	SRIGUNA	DOMPU-KEMPO-HU'U	AKDP
23	DEDE PUTRA	KEMPO	AKDP
24	ULET JAYA	SUMBAWA	AKDP
25	ICANG PUTRA	KORE	AKDP
26	PUTRA MANDIRI	KORE	AKDP
27	PUTRA SANGGAR	KORE	AKDP
28	HAERUL PUTRA	KORE	AKDP
29	FIRMAN CS	KORE-CALABAI-TANGGA-PARADO	AKDP
30	LANGGENG JAYA	SUMBAWA	AKDP
31	BINTANG SELATAN	SUMBAWA	AKDP
32	MAHATIR PUTRA	SUMBAWA	AKDP
33	IKHTIAR	DOMPU	AKDP
34	SEHATI	DOMPU	AKDP
35	MERPATI	KORE-SILA	AKDP
36	SANGGAR MUTIARA	KORE	AKDP
37	ARDIAN	SAPE	AKDP
38	ZIDAN JAYA	SAPE	AKDP
39	DIAN AKBAR	SAPE	AKDP
40	SANJAYA PUTRA	KILO	AKDP
41	AGIL MANDIRI	KILO	AKDP
42	PERMATA HATI	KILO	AKDP
43	EKA SAYANG	HU'U	AKDP
44	MANGENDRE	SILA	AKDP
45	FAISAL PUTRA	CALABAI	AKDP
46	PUTRA TEGUH	CALABAI	AKDP

47	EMAN PARADI	SILA	AKDP
48	JAKARTA INDAH	SILA	AKDP
49	RISKAL INDAH	SILA	AKDP
50	KAHARUL HAYATI	KERUMBU-WAWORADA	AKDP
51	USAHA KELUARGA	KERUMBU-WAWORADA	AKDP
52	SAHAM	KERUMBU-WAWORADA	AKDP
53	CITRA NAFIS	KERUMBU-WAWORADA	AKDP
54	BERSAMA INDAH	TENTE	AKDP
55	TIRTA SAYANG	TENTE	AKDP
56	OPAN PUTRA	TENTE	AKDP
57	TIGA MAS	TENTE	AKDP
58	RENI SAYANG	TENTE	AKDP

Kepala Dinas Perhubungan
Kota Bima

Drs. M. FARID, M. Si
Pembina Utama Muda (IV/c)
NIP 19640423 199003 1 011

**TATARAN PELAKSANA KEBIJAKAN
ASPEK TINGKAT CAPAIAN KINERJA PENYELENGGARAAN URUSAN WAJIB DAN URUSAN PILIHAN
DALAM RANGKA EKPPD TERHADAP LPPD 2021**

No	Urusan	No	IKK	RUMUS/PERSAMAAN	SATUAN	LPPD		OPD Pelaksana	
						Elemen Data	Capaian Kinerja		
1	2	3	4	5	6	7	8	9	
URUSAN WAJIB Non Pelayanan Dasar									
9	PERHUBUNGAN	1	IKK Outcome						
			Mengukur Rasio Konektivitas Kabupaten/Kota	Rasio Konektivitas Kab/Kota = (IK1 x Bobot angkutan Jalan) + (IK2 X Bobot Angkutan Sungai, Danau dan Penyeberangan)	%	Data Trayek Angkutan Jalan AKAP dan AKDP dan Surat Pernyataan Data Trayek Angkutan Laut dan Surat Pernyataan	Rasio konektivitas kota = (IK1 x bobot angkutan jalan) + (IK2 x Bobot angkutan sungai, danau dan penyebrangan) Diketahui : IK1 = (58x 50 / 59 = 49.15 Bobot Angkutan Jalan = 50 IK2 = (8 x 50) / 10 = 40 Bobot Angkutan sungai, danau dan penyebrangan = 50 Jadi Rasio konektivitas kota = (49.15x 50) + (40 x 50) = 24.57 + 20 = 44.57	Dinas Perhubungan	
			IKK Output						
		1	Persentase tersedianya fasilitas penyelenggaraan terminal penumpang angkutan tipe C	Jumlah fasilitas penyelenggaraan terminal penumpang angkutan jalan tipe C yang tersedia Jumlah fasilitas penyelenggaraan terminal penumpang angkutan jalan sesuai dengan standar pelayanan terminal angkutan jalan	%	data Fasilitas Penyelenggaraan Terminal Penumpang Angkutan Jalan	Jumlah fasilitas penyelenggaraan terminal penumpang angkutan jalan tipe C yang tersedia ----- x 100 % Jumlah fasilitas penyelenggaraan terminal penumpang angkutan jalan sesuai dengan standar pelayanan terminal angkutan jalan 17 x 100% 39 = 43.58%	Dinas Perhubungan Dinas Perhubungan	

No	Urusan	No	IKK	RUMUS/PERSAMAAN	SATUAN	LPPD		OPD Pelaksana	
						Elemen Data	Capaian Kinerja		
		2	Terlaksananya pelayanan uji berkala	Jumlah kendaraan yang diuji per tahun	%	Surat Pernyataan	Tidak Melakukan Uji Kendaraan Bermotor Pada Tahun 2021	Dinas Perhubungan	
			Jumlah kendaraan wajib uji	Dinas Perhubungan					
		3	Penetapan tarif angkutan orang antar kota dalam kabupaten, serta angkutan perkotaan dan pedesaan kelas ekonomi	Jumlah penetapan tarif lintas penyeberangan	%	Surat Pernyataan	Tidak Ada Penetapan Tarif Lintas Penyebrangan dan Lintas Penyebrangan dalam Kabupaten/Kota	Dinas Perhubungan	
			Jumlah lintas penyeberangan dalam Kabupaten/Kota	Dinas Perhubungan					
		4	Persentase pelaksanaan manajemen dan rekayasa lalu lintas untuk jaringan jalan Kabupaten atau Kota	Jumlah pemasangan perlengkapan jalan Kabupaten/Kota	%	Data jumlah pemasangan perlengkapan jalan dan target	Jumlah pemasangan perlengkapan jalan Kabupaten/Kota ----- x 100 % Target kebutuhan perlengkapan jalan kabupaten/Kota $\frac{2533}{2823} \times 100\%$ = 89.72%	Dinas Perhubungan	
			Target kebutuhan perlengkapan jalan kabupaten/Kota	Dinas Perhubungan					
		2	IKK Outcome						
			Mengukur Kinerja lalu lintas Kabupaten/Kota	V/C Ratio di Jalan Kabupaten/Kota		Rumus Hitungan V/C Ratio	Kinerja lalu lintas = V/C $V = 1.200 \text{ smp/jam (Satuan Mobil Penumpang)}$ $C = Co \times Fcw \times Fcsp \times Fcsf \times Fccs$ $Co = 1650$ $Fcw = 1,08$ $Fcsp = 1$ $Fcsf = 0,95$ $Fccs = 0,93$ $C = 1.650 \times 1.08 \times 1 \times 0,95 \times 0,93$ $= 1.574$ $\text{Kinerja} = V/C$ $= \frac{1.200}{1.574}$ $= 0.76$	Dinas Perhubungan	

No	Urusan	No	IKK	RUMUS/PERSAMAAN	SATUAN	LPPD		OPD Pelaksana	
						Elemen Data	Capaian Kinerja		
			IKK Output						
		1	Persentase pelaksanaan manajemen dan rekayasa lalu lintas untuk jaringan jalan Kabupaten/Kota	Jumlah pemasangan perlengkapan jalan Kab/Kota Target kebutuhan perlengkapan jalan Kabupaten/Kota	%	pemasangan perlengkapan jalan dan target	Jumlah pemasangan perlengkapan jalan Kabupaten/Kota ----- x 100 % Target kebutuhan perlengkapan jalan kabupaten/Kota 2533 x 100% 2823 = 89.72%	Dinas Perhubungan Dinas Perhubungan	

Kota Bima, Januari 2022
Kepala Dinas Perhubungan
Kota Bima

Drs. M. FARID, M. Si
Pembina Utama Muda (IV/c)
NIP 19640423 199003 1 011



PEMERINTAH KOTA BIMA
DINAS PERHUBUNGAN

Jl. Garuda No.05 Tepl/Fax. (0374) 45058 Raba-Bima, NTB
Email: dishub.kotabima@gmail.com



DAFTAR RINCIAN JUMLAH PEGAWAI DINAS/BADAN/KANTOR TAHUN 2022

No.	Nama	Pangkat/Gol	Jabatan
1	Drs. M. FARID, M. Si NIP. 19640423 199003 1 011	Pembina Utama Muda (IV/c)	Kepala Dinas
2	Drs. IS FAHMIN, M. AP. NIP. 19731110 199211 1 001	Pembina TK. I (IV/b)	Sekretaris
3	ISMAIL, SH. Nip. 19660710 198603 1 009	Pembina (IV/a)	Kepala Bidang Perhubungan
4	H. ABDUL MALIK, SE. Nip. 19701231 199312 1 003	Penata TK. I (III/d)	Kepala Bidang Sarana & Prasarana
5	SURFIL, S.Sos. NIP. 19701231 199403 1 073	Penata TK. I (III/d)	Kasubag. Umum & Kepeg.
6	Drs. SUDIRMAN, SH. NIP. 19640426 200012 1 001	Penata TK I (III/d)	Kasi Pengendalian LLAJ
7	AMRIN, SH. NIP. 19770805 199203 1 011	Penata TK. I (III/d)	Kasi Rekayasa LL
8	ABDULAH H.A. KAUF NIP. 19651231 199003 1 153	Penata TK. I (III/d)	Kasi Perparkiran
9	M. TAYEB ISMAIL, S.Sos. NIP. 19681231 199201 1 006	Penata TK. I (III/d)	Kasubag. Perenc. & Keu
10	SUPARJON, SH NIP. 19701231 199303 1 079	Penata TK. I (III/d)	KUPT Pengujian
11	IHWAN MULYADI, S.Sos. NIP. 19781225 200604 1 018	Penata TK. I (III/d)	Kasi Sarana dan Prasarana lalu Lintas
12	ANTASARI, ST. NIP. 19810214 200604 1 013	Penata TK. I (III/d)	Kasi Pelayaran
13	AMIR MA'RUF, ST. NIP. 19770417 20031 2 1 008	Penata TK. I (III/d)	Kasi Pengelolaan Terminal
14	TASRIF, S.Sos. NIP. 19 691027 199103 1 005	Penata TK. I (III/d)	KTU Balai Pengujian Kendaraan Bermotor
15	AFDY INDAR CAHYADI, S. T. NIP. 19750703 201001 1 013	Penata (III/c)	Staf
16	SAFRUDDIN NIP. 19690517 1993031 009	Penata Muda TK. I (III/b)	PPNS LLAJ
17	SYAMSUDDIN, SE. NIP. 19710301 199703 1 001	Penata Muda TK. I (III/b)	Staf
18	MASKUR, S.Sos NIP. 19750411 200701 1 010	Penata Muda TK. I (III/b)	Staf
19	SUMIATY, SE. NIP. 19720206 201406 2 003	Penata Muda TK. I (III/b)	Staf
20	FAIJAH, S.Sos. NIP. 19670821 200701 2 020	Penata Muda TK. I (III/b)	Staf
21	RIRI TUPAMENA K., S.Sos. NIP. 19810216 201101 2 007	Penata Muda (III/a)	Staf
22	ARIF FAIDIN NIP. 19860225 201406 1 005	Penata Muda (III/a)	Staf
23	DEDIRAHMAN NIP. 19751231 200604 1 068	Pengatur TK. I (II/d)	Staf
24	SYAMSUL HIDAYAT, A.Md. NIP. 19801206 201406 1 002	Pengatur TK. I (II/d)	Staf
25	A I D I N NIP. 19660305 200604 1 005	Pengatur TK. I (II/d)	Staf
26	A D H A R NIP. 19770817 200701 1 026	Pengatur TK. I (II/d)	Staf
27	MUHAMAD NASIR NIP. 19810313 200604 1 018	Pengatur TK. I (II/d)	Staf
28	DIDI TAKDIR ALISYAHBANA NIP. 19750525 200701 1 034	Pengatur (II/c)	Staf
29	ERI ARIFUDDIN NIP. 19821231 200801 1 041	Pengatur (II/c)	Staf
30	HASAN NIP. 19661012 200701 1 022	Pengatur (II/c)	Staf

31	EFENDI NIP. 19800404 200801 1 023	Pengatur (II/c)	Staf
32	HERMAN PRATAMA NIP. 19830309 201406 1 007	Pengatur Muda TK. I (II/b)	Staf
33	AGUS SABDAR SADHAD NIP. 19820817 201406 1 005	Pengatur Muda TK. I (II/b)	Staf

Kepala Dinas Perhubungan
Kota Bima

Drs. M. FARID, M. Si
Pembina Utama Muda (IV/c)
NIP 19640423 199003 1 011

8
DAFTAR URUT KEPANGKATAN APARATUR SIPIL NEGARA
UNIT KERJA : DINAS PERHUBUNGAN KOTA BIMA / 31 DESEMBER 2021
 JL. GARUDA NO. 5 Telp/Fax. (0374) 45058 raba - Bima, NTB

NO.	NAMA	NIP	PANGKAT		JABATAN		MASA KERJA		LATIHAN/JABATAN			PENDIDIKAN			TGL. LAHIR	CPNS	
			GOL	TMT	NAMA	TMT	THN	BLN	NAMA	THN	BLN/JAM	JURUSAN	THN LULUS	JEN-JANG		GOL.	TMT
1	2	3	4	5	6	7	8	9	10	11	12	13	14	15	16	17	18
1	Drs. M. Farid, M.Si.	196404231990031 011	IV/c	01/04/17	Kepala Dinas	04/01/2021	29	01	PIM II	2017	4	Manajemen Pembangunan Daerah	2017	S - 2	23/04/64	II/a	01/03/90
2	Drs. Is Fahmin, M. AP.	19731110 1992111 1 001	IV/b	1/10/15	Sekretaris	5/15/2019	24	06	PIM III	2001	-	Magister Administrasi Publik	2019	S - 2	10/11/73	II/a	01/11/92
									PIM IV	2016	-						
3	Ismail, SH.	19660710 198603 1 009	IV/a	01/04/11	Kepala Bid. Perhubungan	15/05/19	30	01	PIM IV	2003	-	Ilmu Hukum	2000	S-1	10/07/66	II/a	01/03/86
4	Drs. Sudirman, SH.	19640426 200012 1 001	III/d	01/04/12	Kasi Operasi & Pengend. LLAJ		22	09	PIM IV	2014	4	Ilmu Hukum	2003	S-1	26/04/64	II/a	01/12/00
5	Suparjon, A. Halik, SH.	19701231 199303 1 079	III/d	01/10/13	Kepala UPT PKB	30/12/20	23	07	-	-	-	Ilmu Hukum	2009	S-1	31/12/70	II/a	01/03/93
6	Surfil, S.Sos.	19701231 199403 1 073	III/d	01/10/14	Kasubag. Umum dan Kepeg.	09/08/17	24	09	-	-	-	Adm. Negara	2005	S-1	31/12/70	II/a	01/03/94
7	Abdullah, H. A. Kauf	19651231 199003 1 153	III/d	01/10/16	Kasi Pengelola Terminal	30/12/16	26	07	-	-	-	IPS	1984	SLTA	31/12/65	II/a	01/03/90
8	M. Tayeb, Ismail, S. Sos.	19681231 199201 1 006	III/d	30/12/16	Kasubag. Pelaporan & Keu	01/10/16	24	09	PIM IV	2016	3	Adm. Neg.	2005	S-1	31/12/68	II/a	01/01/92
10	Tasrif, S.Sos.	19691027 199103 1 005	III/d	01/10/17	KTU Pengujian Kendaraan Bermotor	16/09/19	25	07	-	-	-	Adm. Negara	2016	S-1	27/10/69	II/a	01/03/91
9	H. Abdul Malik, SE.	19701231 199312 1 003	III/d	01/04/18	Kepala Bid. Sarpras	15/05/19	24	04	-	-	-	Manajemen	2006	S-1	31/12/70	II/a	01/12/93
10	Tasrif, S.Sos.	19691027 199103 1 005	III/d	01/10/17	KTU Pengujian Kendaraan Bermotor	16/09/19	25	07	-	-	-	Adm. Negara	2016	S-1	27/10/69	II/a	01/03/91
11	Amrin, SH.	19700805 199203 1 011	III/d	01/10/18	Kasi Rekayasa LL	21/08/18	21	07	-	-	-	Ilmu Hukum	2007	S-1	05/08/70	I/b	01/03/92
12	Ihwan Mulyadi, S.Sos.	19781225 200604 1 018	III/d	01/04/17	Kasi sarana dan Prasarana Lalu Lintas	09/08/17	18	07	-	-	-	Adm. Negara	2000	S-1	25/12/78	III/a	01/04/06
13	Amir Ma'ruf, ST.	19770417 200312 1 008	III/d	01/10/14	Kasi Pengelolaan Terminal	30/12/20	17	10	PIM IV	2017	3	Teknik Planologi	2001	S-1	17/04/77	III/a	01/12/03
14	Antasari, ST.	19810214 200604 1 013	III/d	01/04/14	Kasi Pelayaran	09/08/17	15	01	-	-	-	Teknik Perkapalan	2004	S-1	14/02/81	III/a	01/04/06
15	Afdy Indar Cahyadi,	19750703 201001 1 013	III/c	01/04/18	Staf	-	11	03	-	-	-	Teknik Elektro	2000	S-1	03/07/75	III/a	01/01/10
16	Syamsuddin, SE.	19710301 199703 1 001	III/b	01/10/13	Staf	-	19	07	-	-	-	Manajemen	2013	S-1	01/03/71	II/a	01/03/97

17	Sumiaty, SE.	19720206 201406 2 003	III/b	01/10/18	Staf	-	18	09	-	-	-	Manajemen Keu	1997	S-1	06/02/72	III/a	01/06/14
18	Safruddin	19690517 199303 1 009	III/b	01/10/13	PPNS LLAJ	17/10/05	16	07	-	-	-	IPA	1988	SLTA	17/05/69	II/a	01/03/93
19	Maskur	19750411 200701 1 010	III/b	01/04/18	Staf	-	12	03	-	-	-	Adm. Negara	2013	S-1	11/04/75	II/a	01/01/07
20	Faijah, S.Sos.	19670821 200701 2 020	III/b	01/04/15	Staf	-	12	10	-	-	-	Adm. Negara	2014	S-1	21/08/67	II/a	01/01/07
21	Arif Faidin	19860225 201406 1 005	III/a	01/10/21	Staf	-	12	09	-	-	-	Adm. Negara	2021	S-1	25/02/86	ii/a	01/06/14
22	Riritupamena Kasipahu, S.Sos.	19810216 201101 2 007	III/a	01/10/17	Staf	-	08	09	-	-	-	Adm. Negara	2016	S-1	16/02/81	II/c	01/01/11
23	Syamsul Hidayat, A.Md.	19801206 201406 1 002	II/d	01/10/18	Staf	-	21	04	-	-	-	Perpajakan	2003	D-III	26/12/03	II/c	01/06/14
24	Aidin	19660305 200604 1 005	II/d	01/04/14	Staf	-	29	10	-	-	-	IPS	1984	SLTA	05/03/66	II/a	01/04/06
25	Muhamad Nasir	19810313 200604 1 018	II/d	01/04/14	Staf	-	19	03	-	-	-	IPS	2000	SLTA	13/03/81	II/a	01/04/06
26	Dedi Rahman	19751231 200604 1 068	II/d	01/04/14	Staf	-	18	01	-	-	-	IPS	1994	SLTA	13/03/81	II/a	01/04/06
27	Adhar	19770817 200701 1 026	II/d	01/04/15	Staf	-	18	02	-	-	-	Keu	1998	SMEA	17/08/77	II/a	01/01/07
28	Didi Takdir Ali Syahbana	19750525 200701 1 034	II/d	01/04/20	Staf	-	15	03	-	-	-	IPS	1993	SLTA	25/05/75	II/a	01/04/11
29	Eri Arifuddin	19821231 200801 1 041	II/d	01/04/20	Staf	-	15	04	-	-	-	IPA	2001	SLTA	31/12/2001	II/a	01/01/08
30	Hasan	19661012 200701 1 022	II/c	01/10/18	Staf	-	13	06	-	-	-	IPS	2006	PAKET C	12/10/66	I/c	01/01/07
31	Efendi	19800404 200801 1 023	II/c	01/10/18	Staf	-	13	03	-	-	-	IPS	2009	PAKET C	04/04/80	I/c	01/04/08
32	Herman Pratama	19830309 201406 1 007	II/b	01/10/18	Staf	-	17	09	-	-	-	IPA	2002	SLTA	29/03/83	II/a	01/06/14
33	Agus Sabdar Sadhad	19621231 200604 1 193	II/b	01/04/18	Staf	-	17	09	-	-	-	Mekanik Otomotif	2000	SMK	17/08/82	II/a	01/04/06

KOTA BIMA, JANUARI 2022
KEPALA DINAS

Drs. M. FARID, M. Si.
PEMBINA UTAMA MUDA (IV/c)
NIP. 19640423 199003 1 011



PEMERINTAH KOTA BIMA
DINAS PERHUBUNGAN

Jl. Garuda No.05 Telp/Fax. (0374) 45058 Raba-Bima, NTB
Email: dishub.kotabima@gmail.com



Fasilitas Penyelenggaraan Terminal Penumpang Angkutan Jalan

Terminal Jati Baru

No	Fasilitas yang Tersedia	Jumlah	Keterangan
I	Fasilitas Utama		
1	Jalur Keberangkatan Kendaraan		
2	Jalur Kedatangan Kendaraan		
3	Ruang Tunggu Penumpang, Pengantar, dan atau Penjemput		
4	Tempat Parkir Kendaraan		
5	Pusat Informasi		
II	Fasilitas Umum		
1	Toilet/Wc Umum	4 Unit	Tdk bisa digunakan
2	Kantin/Warung Terminal	4 Unit	
3	Halte	2 Unit	

Terminal Kumbe

No	Fasilitas yang Tersedia	Jumlah	Keterangan
I	Fasilitas Utama		
1	Jalur Keberangkatan Kendaraan		
2	Jalur Kedatangan Kendaraan		
3	Ruang Tunggu Penumpang, Pengantar, dan atau Penjemput		
4	Tempat Parkir Kendaraan		
5	Pusat Informasi		
II	Fasilitas Umum		
1	Toilet/Wc Umum	2 Unit	Tdk bisa digunakan
2	Kantin/Warung Terminal	4 Unit	
3	Pos Penjagaan	1 Unit	

Kepala Dinas Perhubungan
Kota Bima

Drs. M. FARID, M. Si
Pembina Utama Muda (IV/c)
NIP 19640423 199003 1 011



PEMERINTAH KOTA BIMA
DINAS PERHUBUNGAN

Jl. Garuda No.05 Telp/Fax. (0374) 45058 Raba-Bima, NTB
Email: dishub.kotabima@gmail.com



**Fasilitas Penyelenggaraan Terminal Penumpang Angkutan Jalan Sesuai Dengan Standar Pelayanan
Terminal Angkutan Jalan**

Sumber data: Peraturan Menteri Perhubungan Republik Indonesia Nomor PM 132 Tahun 2015 Tentang Penyelenggaraan Terminal Penumpang Angkutan Jalan.

No	Fasilitas Terminal Penumpang	Keterangan
I	Fasilitas Utama	
1	Jalur keberangkatan kendaraan	
2	Jalur kedatangan kendaraan	
3	Ruang tunggu penumpang, pengantar, dan atau penjemput	
4	Tempat parkir kendaraan	
5	Fasilitas pengelolaan lingkungan hidup	
6	Perlengkapan jalan	
7	Fasilitas penggunaan teknologi	
8	Media informasi	
9	Penanganan pengemudi	
10	Pelayanan pengguna terminal dari perusahaan bus	
11	Fasilitas pengawas keselamatan	
12	Jalur kedatangan penumpang	
13	Ruang tunggu keberangkatan	
14	Ruang pembelian tiket	
15	Outlet pembelian tiket secara online	
16	Pusat informasi	
17	Papan perambuan dalam terminal	
18	Papan pengumuman	
19	Layanan bagasi	
20	Ruang penitipan barang	
21	Tempat berkumpul darurat	
22	Jalur evakuasi bencana dalam terminal	
II	Fasilitas Umum	
1	Toilet	
2	Fasilitas park and ride	
3	Tempat istirahat awak kendaraan	
4	Fasilitas pereduksi pencemaran udara dan kebisingan	
5	Fasilitas pemantau kualitas udara dan kebisingan	
6	Fasilitas kebersihan, perawatan terminal, dan janitor	
7	Fasilitas perbaikan ringan kendaraan umum	
8	Kantin/Warung Terminal	
9	Area merokok	

10	Fasilitas restoran	
11	Fasilitas anjungan tunai mandiri (ATM)	
12	Fasilitas pengantar barang	
13	Fasilitas telekomunikasi dan area jaringan internet	
14	Fasilitas penginapan	
15	Fasilitas keamanan	
16	Ruang anak - anak	
17	Media pengaduan	

_Kepala Dinas Perhubungan
Kota Bima

Drs. M. FARID, M. Si
Pembina Utama Muda (IV/c)
NIP 19640423 199003 1 011



PEMERINTAH KOTA BIMA
DINAS PERHUBUNGAN
Jl. Garuda No. 05 Telp/Fax. (0374) 45058



Rasio Konektivitas Kabupaten/Kota = (IK1 X Bobot angkutan jalan) + (IK2 X Bobot angkutan sungai, danau dan penyeberangan)

- IK1 (Angkutan Jalan) = (Jumlah Trayek yang dilayani pada Kabupaten/Kota X Bobot Trayek) dibagi (Jumlah Kebutuhan Trayek pada Kabupaten/Kota)

Diketahui:

IK1 = 58 (data trayek angkutan jalan AKAP dan AKDP)
Bobot trayek = 50 (surat pernyataan)
Jumlah kebutuhan trayek = 58 + 1 = 29
Bobot angkutan jalan = 50 (data laporan harian produksi terminal tipe A Dara Bima)

Jawaban:

IK 1
 $(58 \times 50)/59$
 $(58 \times 50) = 2900$
 $2900/59 = 49.15$

- IK2 (Angkutan Sungai, Danau dan Penyeberangan) = (Jumlah Lintas Penyebrangan yang beroperasi pada Kabupaten/Kota X Bobot lintas) dibagi (Jumlah Kebutuhan lintas penyeberangan pada Kabupaten/Kota)

Diketahui:

IK 2 = 8 (data trayek angkutan laut)
Bobot lintas = 50 (surat pernyataan)
Jumlah kebutuhan lintas = 8 + 2 = 10
Bobot angkutan sungai, danau, dan penyeberangan = 50 (data jadwal kapal penumpang PT. Pelni)

Jawaban:

IK 2
 $(8 \times 50)/10$
 $(8 \times 50) = 400$
 $400/10 = 40$

Jadi rasio konektivitas kota adalah

$(IK 1 \times Bobot angkutan jalan) + (IK 2 \times Bobot angkutan sungai, danau dan penyeberangan)$
 $= (49.15 \times 50) + (40 \times 50)$
 $= 24.57 + 20$
 $= 44.57\%$

Mengetahui,
Kepala Dinas Perhubungan
Kota Bima

Drs. M. FARID, M. Si
Pembina Utama Muda (IV/c)
NIP. 19640423 199003 1 011



PEMERINTAH KOTA BIMA
DINAS PERHUBUNGAN



Jl. Garuda No. 05 Telp/Fax. (0374) 45058 Raba-Bima, NTB

DAFTAR JABATAN FUNGSIONAL BERSERTIFIKAT KOMPETENSI

No.	NAMA/NIP
1.	MUHAMMAD NASIR Nip. 19810313 200604 1 016
2.	AGUS SABDAR SADHAD Nip. 19820817 201406 1 005

Kota Bima, Januari 2022

Mengetahui,
Kepala Dinas Perhubungan
Kota Bima

Drs. M. FARID, M. Si
Pembina Utama Muda (IV/c)
NIP. 19640423 199003 1 011



PEMERINTAH KOTA BIMA
DINAS PERHUBUNGAN



Jl. Garuda No. 05 Telp/Fax. (0374) 45058 Raba-Bima, NTB

DAFTAR JABATAN FUNGSIONAL
DINAS PERHUBUNGAN KOTA BIMA

No.	NAMA	JABATAN
1.	MUHAMMAD NASIR Nip. 19810313 200604 1 016	PEMBANTU PENGUJI
2.	AGUS SABDAR SADHAD Nip. 19820817 201406 1 005	PEMBANTU PENGUJI

Kota Bima, Januari 2022

Mengetahui,
Kepala Dinas Perhubungan
Kota Bima

Drs. M. FARID, M. Si
Pembina Utama Muda (IV/c)
NIP. 19640423 199003 1 011



PEMERINTAH KOTA BIMA
DINAS PERHUBUNGAN

Jl. Garuda No.05 Tepl/Fax. (0374) 45058 Raba-Bima, NTB
Email: dishub.kotabima@gmail.com



JUMLAH KENDARAAN YANG MELAYANI TRAYEK DI KOTA BIMA

No	Angkutan Umum yang Beroperasi Tiap Hari	Lintas Trayek
1	Bemo A	Jalur A
2	Bemo C	Jalur C
3	Bemo D	Jalur D
Jumlah		3 (Tiga)

Kepala Dinas Perhubungan
Kota Bima

Drs. M. FARID, M. Si
Pembina Utama Muda (IV/c)
NIP 19640423 199003 1 011



PEMERINTAH KOTA BIMA
DINAS PERHUBUNGAN

Jl. Garuda No.05 Tepl/Fax. (0374) 45058 Raba-Bima, NTB
Email: dishub.kotabima@gmail.com



RETRIBUSI TRAYEK DI KOTA BIMA

No	Angkutan Umum yang Beroperasi Tiap Hari	Retribusi
1	Bemo A	Rp. 2.000
2	Bemo C	Rp. 2.000
3	Bemo D	Rp. 2.000

Kepala Dinas Perhubungan
Kota Bima

Drs. M. FARID, M. Si
Pembina Utama Muda (IV/c)
NIP 19640423 199003 1 011



DATA LAMPU JALAN DAN LAMPU PERUMAHAN/LAMPU TAMAN

NO	LOKASI	JUMLAH LAMPU
1	Pintu masuk Batas Kota s/d tikungan jenamawa	92
2	Tikungan Jenamawa s/d Wadu Mbolo	59
3	Lawata s/d Cabang Pasar Ama Hami/depan kuburan cina	32
4	Padolo III s/d Padolo II	34
5	Jalur terminal/padolo I s/d cbg. Lampu merah pasar lama	36
6	Dantraha/rade raja	9
7	Sonco Tengge s/d depan kel. Sambinae	27
8	Sambinae s/d kel pangg	23
9	Kompleks pasar raya lama	8
10	Duta ban s/d pelabuhan	21
11	Jalur masjid uswatun / kompleks SMK I kel melayu	30
12	Jalur ule s/d kedo	22
13	Oi'mbo s/d cbg nungga	11
14	Nungga	7
15	Cbg nungga s/d kodo I	22
16	Dodu I s/d dodu II	13
17	Depan gasut pramuka	9
18	Lampe timur s/d lampe barat	11
19	Jembatan sambinae s/d cbg. Lampu merah sadia	3
20	Lampu jalan kel rontu	8
21	Lampu jalan depan SDN rabangodu s/d rutan	10
22	Lampu jalan kel mande I.II.III s/d rabangodu selatan	30
23	Lampu jalan jln sudirman rabangodu	34
24	Lampu jalan depan lap pu raba	2
25	Lampu jalan kel rabangodu utara	34

26	Lampu jalan cbg pm s/d rutan raba	10
27	Lampu jalan kompleks lap pahlawan raba	31
28	Lampu jalan protocol depan SMA 3 s/d rabadompu timur	21
29	Lampu jln protocol rabadompu timur s/d kumbe	8
30	Lampu jalan lingkup rabadompu timur	7
31	Lampu jalan lingkup rabadompu barat	11
32	Lampu jalan kompleks pasar raba / koni	10
33	Lampu jalan jln gajah mada mulai cbg bolly s/d pandopo	84
34	Lampu jalan jalur SMA 2 s/d cbg SMP 1	16
35	Lampu jalan belakang pemkot	7
36	Lampu jalan cbg tata kota s/d cbg santi	13
37	Lampu jalan jalur manggemaci, bedi, waki, sadia	17
38	Lampu jalan lapangan koni s/d paruga nae	22
39	Lampu jalan cbg penatoi	6
40	Lampu jalan jalur sebelah barat pln	5
41	Lampu jalan cbg johan photo s/d cbg bolly	9
42	Lampu jalan cbg bolly s/d cbg pos lama	4
43	Lampu jalan cbg yasin harapan s/d kompleks masjid raya	12
44	Lampu jalan cbg malake s/d jembatan ranggo	7
45	Lampu jalan depan puskesmas ranggo s/d jatibaru	57
46	Lampu jalan jln diponegoro depan KLK	18
47	Lampu jalan jln kampong baru (kel melayu)	3
48	Lampu jalan jln wonggosidi (kel melayu)	6
49	Lampu jalan jln seruni (kel melayu)	3
50	Lampu jalan jln anggrek (kel sarae)	11
51	Lampu jalan jln mawar (kel sarae)	4
52	Lampu jalan jln saroja (kel nae)	8
53	Lampu jalan jln imam bonjol salama s/d cbg pertigaan santi	16
54	Lampu jalan kel santi	10

55	Lampu jalan cbg tolo tando s/d sonco lela	5
56	Lampu jalan cbg rite s/d ntobo	7
57	Lampu jalan kel pena nae	9
58	Lampu jalan jalur depan masjid baitul hamid penaraga	7
59	Lampu jalan jalur duta ban kompleks pertokoan	20
60	Lampu jalan kompleks lapangan serasuba	10
61	Lampu jalan depan hotel sanggia s/d pos lama	10
62	Lampu jalan jln soekarno hatta	90
63	Lampu PJU (Jl. Melayu Kolo)	70
	JUMLAH LAMPU	1254

DATA LAMPU ANTIK DAN LAMPU TAMAN

NO	LOKASI	JUMLAH LAMPU
1	Lampu taman batas kota s/d tikungan jenamawa	115
2	Lampu taman sebelah utara tikungan jenamawa	8
3	Lampu antic depan pertamina s/d lawata	62
4	Lampu taman lawata	8
5	Lampu antic lawata s/d ama hami	124
6	Lampu antic jembatan amahami	7
7	Lampu taman amahami	13
8	Lampu taman pelabuhan	3
9	Lampu taman kodo I	7
10	Lampu taman pahlawan raba	15
11	Lampu antic lapangan pahlawan raba	28
12	Lampu antic cbg pm	10
13	Lampu taman koni raba	17
14	Lampu taman lapangan pu	9
15	Lampu taman dam rontu	15
16	Lampu antic jembatan pena toi	8
17	Lampu antic depan telkom	12
18	Lampu antic median paruga nae s/d taman koni	14
19	Lampu antic taman paruga nae	99
20	Kampu taman talud monggonao	25
21	Lampu taman patung petani s/d taman katedi	32
22	Lampu antic cbg malake s/d jembatan ranggo	34

23	Lampu antic doru parapimpi	8
24	Lampu antic jalur metro	30
25	Lampu antic taman lapangan sera suba	47
26	Lampu antic taman gatot subroto I,II,III	184
	JUMLAH LAMPU	884

DATA LAMPU PERUMAHAN

NO	LOKASI	JUMLAH LAMPU
1	Perumahan gindi	34
2	Perumahan tambana	37
3	Perumahan tolotongga	37
4	Perumahan bimantara	16
5	Perumahan sadia	24
6	Perumahan panggih	26
7	Perumahan santi	9
8	Perumahan tolobali	12
9	Perumahan sarata	17
10	Perumahan sambinae	59
	JUMLAH LAMPU	271

Kepala Dinas Perhubungan
Kota Bima

Drs. M. FARID, M. Si
Pembina Utama Muda (IV/c)
NIP 19640423 199003 1 011



DAFTAR SARANA PERHUBUNGAN TAHUN 2021
RAMBU-RAMBU LALU LINTAS

NO	ALAMAT/JALAN	JUMLAH YANG MASIH ADA	KET
1	JLN Ir. SOETAMI	16	
2	JLN BELIMBING	3	
3	JALAN ANGUR	1	
4	JALAN LANGSAT	3	
5	JALAN PEPAYA	8	
6	JALAN ISHAKA ABDULLAH	26	
7	JLN SOEKARNO HATTA	20	
8	JLN SURAU	1	
9	JLN PENDIDIKAN	5	
10	JLN GARUDA	3	
11	JLN KESATRIA	7	
12	JLN SULTAN HASANUDDIN	1	
13	JLN GAJAH MADA	6	
14	JLN ADI PUTRA	2	
15	JLN GATOT SUBROTO		
16	JLN SUDIRMAN		
17	JLN IMAM BONJOL	6	
18	JLN SAROJA		
19	JLN ANGGREK		
20	JLN MONGINSIDI	2	
21	JLN LINAS PELABUHAN	1	
22	JLN PADOLO 3		
23	JLN DATUK DIBANTA	2	
	JUMLAH	113	

Kepala Dinas Perhubungan
Kota Bima

Drs. M. FARID, M. Si
Pembina Utama Muda (IV/c)
NIP 19640423 199003 1 011



DAFTAR SARANA PERHUBUNGAN TAHUN 2021

TRAFFIC LIGHT

No	Nama Barang	Pemegang / Alamat	keterangan
1	Traffic Light	Cab pasar raya bima (At Taqwa)	Baik
2	Traffic Light	Kompleks pertokoan cab pasar raya (perempatan lancer jaya)	Rusak Berat
3	Traffic Light	Jl. Ir. Soetami Rabadomp (Cab pandopo lama)	Rusak Berat
4	Traffic Light	Jl. Gajah Mada Penatoi	Rusak Berat
5	Traffic Light	Jl. Soekarno Hatta – Raba (cab Gunung dua)	Baik
6	Traffic Light	Rehap Traffic Light cab peternakan kel lewirato	Rusak Berat
7	Traffic Light	Masjid raya al muwahiddin	Baik
8	Traffic Light	Cab ranggo (pos lama)	Baik
9	Traffic Light	Cab santi	Baik
10	Traffic Light	Revitalisasi lamp merah J. gatot subrotoo (cab sadia)	Baik
11	Bangunan Stasiun Pos Penjagaan / Pengamanan	Traffic light cab pane (Bolly)	Rusak Berat

Kepala Dinas Perhubungan
Kota Bima

Drs. M. FARID, M. Si
Pembina Utama Muda (IV/c)
NIP 19640423 199003 1 011

Program dan Kegiatan

No	Program/Kegiatan	Anggaran	Realisasi	Porsentase
1	Program Penunjang Urusan Pemerintahan Daerah Kabupaten/Kota	3,924,030,452.00	3,756,766,743.00	95.74%
	<i>Perencanaan, Penganggaran, dan Evaluasi Kinerja Perangkat Daerah</i>	8,534,600.00	8,534,600.00	100.00%
	Penyusunan Dokumen Perencanaan Perangkat Daerah	286,800.00	286,800.00	100.00%
	Koordinasi dan Penyusunan Dokumen RKA-SKPD	249,000.00	249,000.00	100.00%
	Koordinasi dan Penyusunan Laporan Capaian Kinerja dan Ikhtisar Realisasi Kinerja SKPD	249,000.00	249,000.00	100.00%
	Evaluasi Kinerja Perangkat Daerah	7,749,800.00	7,749,800.00	100.00%
	<i>Administrasi Keuangan Perangkat Daerah</i>	3,241,852,402.00	3,167,356,812.00	97.70%
	Penyediaan Gaji dan Tunjangan ASN	3,091,552,602.00	3,017,057,012.00	97.59%
	Pelaksanaan Penatausahaan dan Pengujian/Verifikasi Keuangan SKPD	146,978,000.00	146,978,000.00	100.00%
	Koordinasi dan Penyusunan Laporan Keuangan Akhir Tahun SKPD	199,800.00	199,800.00	100.00%
	Koordinasi dan Penyusunan Laporan Keuangan Bulanan/Triwulan/Semesteran SKPD	2,873,000.00	2,873,000.00	100.00%
	Penyusunan Pelaporan dan Analisis Prognosis Realisasi Anggaran	249,000.00	249,000.00	100.00%
	<i>Administrasi Umum Perangkat Daerah</i>	246,868,650.00	228,002,146.00	92.36%
	Penyediaan Komponen Instalasi Listrik/Penerangan Bangunan Kantor	3,992,650.00	3,991,500.00	99.97%
	Penyediaan Peralatan dan Perlengkapan Kantor	3,794,500.00	3,791,500.00	99.92%
	Penyediaan Bahan Logistik Kantor	53,528,700.00	53,523,100.00	99.99%
	Penyediaan Barang Cetak dan Penggandaan	50,730,000.00	35,045,000.00	69.08%
	Penyelenggaraan Rapat Koordinasi dan Konsultasi SKPD	134,822,800.00	131,651,046.00	97.65%

	<i>Penyediaan Jasa Penunjang Urusan Pemerintah Daerah</i>	227,170,800.00	167,843,629.00	73.88%
	Penyediaan Jasa Surat Menyurat	105,432,000.00	101,680,000.00	96.44%
	Penyediaan Jasa Komunikasi, Sumber Daya Air dan Listrik	76,738,800.00	21,163,629.00	27.58%
	Penyediaan Jasa Pelayanan Umum Kantor	45,000,000.00	45,000,000.00	100.00%
	<i>Pemeliharaan Barang Milik Daerah Penunjang Urusan Pemerintahan Daerah</i>	199,604,000.00	185,029,556.00	92.70%
	Penyediaan Jasa Pemeliharaan, Biaya Pemeliharaan, dan Pajak Kendaraan Perorangan Dinas atau Kendaraan Dinas Jabatan	179,364,000.00	176,923,000.00	98.64%
	Penyediaan Jasa Pemeliharaan, Biaya Pemeliharaan, Pajak dan Perizinan Kendaraan Dinas Operasional atau Lapangan Pemeliharaan Peralatan dan Mesin Lainnya	20,240,000.00	8,106,556.00	40.05%
2	Program Penyelenggaraan Lalu Lintas dan Angkutan Jalan (LLAJ)	8,032,767,052.00	7,763,502,753.00	96.65%
	<i>Penetapan Rencana Induk Jaringan LLAJ Kabupaten/Kota</i>	943,142,000.00	883,652,000.00	93.69%
	Pengendalian Pelaksanaan Rencana Induk Jaringan LLAJ Kabupaten/Kota	943,142,000.00	883,652,000.00	93.69%
	<i>Penyediaan Perlengkapan Jalan di Jalan Kabupaten/Kota</i>	5,710,797,052.00	5,554,520,753.00	97.26%
	Penyediaan Perlengkapan Jalan di Jalan Kabupaten/Kota	1,102,002,425.00	1,072,877,900.00	97.36%
	Rehabilitasi dan Pemeliharaan Perlengkapan Jalan	4,608,794,627.00	4,481,642,853.00	97.24%
	<i>Pengelolaan Terminal Penumpang Tipe C</i>	147,760,000.00	147,760,000.00	100.00%
	Rehabilitasi dan Pemeliharaan Terminal (Fasilitas Utama dan Pendukung)	147,760,000.00	147,760,000.00	100.00%
	<i>Penerbitan Izin Penyelenggaraan dan Pembangunan Fasilitas Parkir</i>	197,532,000.00	169,782,000.00	85.95%
	Koordinasi dan Sinkronisasi Pengawasan Pelaksanaan Izin Penyelenggaraan dan Pembangunan Fasilitas Parkir Kewenangan Kabupaten/Kota	197,532,000.00	169,782,000.00	85.95%
	<i>Pengujian Berkala Kendaraan Bermotor</i>	1,024,896,000.00	999,156,000.00	97.49%
	Penyediaan Bukti Lulus Uji Pengujian Kendaraan Bermotor	608,410,000.00	588,714,000.00	96.76%
	Identifikasi dan Analisis Potensi Jumlah Kendaraan Bermotor Wajib Uji	94,500,000.00	91,500,000.00	96.83%
	Pemeliharaan Sarana dan Prasarana Pengujian Berkala Kendaraan Bermotor	321,986,000.00	318,942,000.00	99.05%
	<i>Pelaksanaan Manajemen dan Rekayasa Lalu Lintas Untuk Jaringan Jalan Kabupaten/Kota</i>	8,640,000.00	8,632,000.00	99.91%

	Pengadaan, Pemasangan, Perbaikan dan Pemeliharaan Perlengkapan Jalan Dalam Rangka Manajemen dan Rekayasa Lalu Lintas	8,640,000.00	8,632,000.00	99.91%
3	Program Pengelolaan Pelayaran	53,505,000.00	53,493,000.00	99.98%
	<i>Pembangunan, Penerbitan Izin Pembangunan dan Pengoperasian Pelabuhan Pengumpan Lokal</i>	<i>53,505,000.00</i>	<i>53,493,000.00</i>	<i>99.98%</i>
	Pengoperasian dan Pemeliharaan Pelabuhan Pengumpan Lokal	53,505,000.00	53,493,000.00	99.98%
	TOTAL	12,010,302,504.00	11,573,762,496.00	96.37%

Kota Bima, Januari 2022
KEPALA DINAS PERHUBUNGAN KOTA BIMA

Drs. M. Farid, M.Si
Pembina Utama Muda (IV/c)
NIP. 19640423 199003 1 011



PEMERINTAH KOTA BIMA
DINAS PERHUBUNGAN



Jl. Garuda No. 05 Telp/Fax. (0374) 45058 Raba-Bima, NTB

JUMLAH PEMASANGAN PERLENGKAPAN JALAN
KABUPATEN/KOTA TAHUN 2021

No.	Uraian	Jumlah
1.	DATA LAMPU JALAN DAN LAMPU PERUMAHAN/LAMPU TAMAN	1.254
2.	DATA LAMPU ANTIK DAN LAMPU TAMAN	884
3.	DATA LAMPU PERUMAHAN	271
4.	DATA RAMBU-RAMBU LALU LINTAS	113
5.	TRAFFIC LIGHT	11
	TOTAL	2.533

Kota Bima, Januari 2022

Mengetahui,
Kepala Dinas Perhubungan
Kota Bima

Drs. M. FARID, M. Si
Pembina Utama Muda (IV/c)
NIP. 19640423 199003 1 011



PEMERINTAH KOTA BIMA
DINAS PERHUBUNGAN



Jl. Garuda No. 05 Telp/Fax. (0374) 45058 Raba-Bima, NTB

TARGET KEBUTUHAN PERLENGKAPAN JALAN KABUPATEN/KOTA
TAHUN 2021

No.	Uraian	Jumlah
1.	DATA LAMPU JALAN DAN LAMPU PERUMAHAN/LAMPU TAMAN	1.269
2.	DATA LAMPU ANTIK DAN LAMPU TAMAN	1.067
3.	DATA LAMPU PERUMAHAN	328
4.	DATA RAMBU-RAMBU LALU LINTAS	145
5.	TRAFFIC LIGHT	14
	TOTAL	2.823

Kota Bima, Januari 2022

Mengetahui,
Kepala Dinas Perhubungan
Kota Bima

Drs. M. FARID, M. Si
Pembina Utama Muda (IV/c)
NIP. 19640423 199003 1 011



PEMERINTAH KOTA BIMA
DINAS PERHUBUNGAN



Jl. Garuda No. 05 Telp/Fax. (0374) 45058 Raba-Bima, NTB

RASIO KONEKTIVITAS KAB/KOTA TAHUN 2021

No.	Uraian	Jumlah
1.	DATA TRAYEK ANGKUTAN JALAN AKAP DAN AKDP	58 TRAYEK

Kota Bima, Januari 2022

Mengetahui,
Kepala Dinas Perhubungan
Kota Bima

Drs. M. FARID, M. Si
Pembina Utama Muda (IV/c)
NIP. 19640423 199003 1 011



PEMERINTAH KOTA BIMA
DINAS PERHUBUNGAN



Jl. Garuda No. 05 Telp/Fax. (0374) 45058 Raba-Bima, NTB

RASIO KONEKTIVITAS KAB/KOTA TAHUN 2021

No.	Uraian	Jumlah
1.	DATA TRAYEK ANGKUTAN LAUT	8 TRAYEK

Kota Bima, Januari 2022

Mengetahui,
Kepala Dinas Perhubungan
Kota Bima

Drs. M. FARID, M. Si
Pembina Utama Muda (IV/c)
NIP. 19640423 199003 1 011



PEMERINTAH KOTA BIMA
DINAS PERHUBUNGAN



Jl. Garuda No. 05 Telp/Fax. (0374) 45058 Raba-Bima, NTB

RASIO KONEKTIVITAS KAB/KOTA TAHUN 2021

No.	Uraian	Jumlah	Keterangan
1.	Bobot Angkutan Sungai, Danau dan Penyebrangan	50	Surat Pernyataan

Kota Bima, Januari 2022

Mengetahui,
Kepala Dinas Perhubungan
Kota Bima

Drs. M. FARID, M. Si
Pembina Utama Muda (IV/c)
NIP. 19640423 199003 1 011



PEMERINTAH KOTA BIMA
DINAS PERHUBUNGAN



Jl. Garuda No. 05 Telp/Fax. (0374) 45058 Raba-Bima, NTB

RASIO KONEKTIVITAS KAB/KOTA TAHUN 2021

No.	Uraian	Jumlah	Keterangan
1.	Bobot Angkutan Jalan	50	Surat Pernyataan

Kota Bima, Januari 2022

Mengetahui,
Kepala Dinas Perhubungan
Kota Bima

Drs. M. FARID, M. Si
Pembina Utama Muda (IV/c)
NIP. 19640423 199003 1 011



PEMERINTAH KOTA BIMA
DINAS PERHUBUNGAN



Jl. Garuda No. 05 Telp/Fax. (0374) 45058 Raba-Bima, NTB

PERSENTASE TERSEDIA FASILITAS PENYELENGGARAAN
TERMINAL PENUMPANG ANGKUTAN TIPE C

No.	Uraian	Jumlah
1.	Jumlah fasilitas penyelenggaraan terminal penumpang angkutan jalan tipe C yang tersedia	17 Unit

Kota Bima, Januari 2022

Mengetahui,
Kepala Dinas Perhubungan
Kota Bima

Drs. M. FARID, M. Si
Pembina Utama Muda (IV/c)
NIP. 19640423 199003 1 011



PEMERINTAH KOTA BIMA
DINAS PERHUBUNGAN



Jl. Garuda No. 05 Telp/Fax. (0374) 45058 Raba-Bima, NTB

PERSENTASE TERSEDIA NYA FASILITAS PENYELENGGARAAN
TERMINAL PENUMPANG ANGKUTAN TIPE C

No.	Uraian	Jumlah
1.	Jumlah fasilitas penyelenggaraan terminal penumpang angkutan jalan sesuai dengan standar pelayanan terminal angkutan jalan	39 Unit

Kota Bima, Januari 2022

Mengetahui,
Kepala Dinas Perhubungan
Kota Bima

Drs. M. FARID, M. Si
Pembina Utama Muda (IV/c)
NIP. 19640423 199003 1 011



PEMERINTAH KOTA BIMA
DINAS PERHUBUNGAN



Jl. Garuda No. 05 Telp/Fax. (0374) 45058 Raba-Bima, NTB

TERLAKSANANYA PELAYANAN UJI BERKALA

No.	Uraian	Jumlah	Keterangan
1.	Jumlah Kendaraan yang diuji per tahun	Tidak ada kendaraan yang di uji pertahun 20201	Surat Pernyataan

Kota Bima, Januari 2022

Mengetahui,
Kepala Dinas Perhubungan
Kota Bima

Drs. M. FARID, M. Si
Pembina Utama Muda (IV/c)
NIP. 19640423 199003 1 011



PEMERINTAH KOTA BIMA
DINAS PERHUBUNGAN



Jl. Garuda No. 05 Telp/Fax. (0374) 45058 Raba-Bima, NTB

TERLAKSANANYA PELAYANAN UJI BERKALA

No.	Uraian	Jumlah	Keterangan
1.	Jumlah Kendaraan Wajib Uji	Tidak ada kendaraan yang di uji pertahun 2021	Surat Pernyataan

Kota Bima, Januari 2022

Mengetahui,
Kepala Dinas Perhubungan
Kota Bima

Drs. M. FARID, M. Si
Pembina Utama Muda (IV/c)
NIP. 19640423 199003 1 011



PEMERINTAH KOTA BIMA
DINAS PERHUBUNGAN



Jl. Garuda No. 05 Telp/Fax. (0374) 45058 Raba-Bima, NTB

Penetapan Tarif Angkutan Orang Antar Kota dalam Kabupaten, serta Angkutan
Perkotaan dan Pedesaan Kelas Ekonomi

No.	Uraian	Jumlah	Keterangan
1.	Jumlah penetapan tarif lintas penyebrangan	Tidak ada penetapan tarif lintas penyebrangan	Surat Pernyataan

Kota Bima, Januari 2022

Mengetahui,
Kepala Dinas Perhubungan
Kota Bima

Drs. M. FARID, M. Si
Pembina Utama Muda (IV/c)
NIP. 19640423 199003 1 011



PEMERINTAH KOTA BIMA
DINAS PERHUBUNGAN



Jl. Garuda No. 05 Telp/Fax. (0374) 45058 Raba-Bima, NTB

Penetapan Tarif Angkutan Orang Antar Kota dalam Kabupaten, serta Angkutan
Perkotaan dan Pedesaan Kelas Ekonomi

No.	Uraian	Jumlah	Keterangan
1.	Jumlah lintas penyebrangan dalam kabupaten/kota	Tidak ada lintas penyebrangan	Surat Pernyataan

Kota Bima, Januari 2022

Mengetahui,
Kepala Dinas Perhubungan
Kota Bima

Drs. M. FARID, M. Si
Pembina Utama Muda (IV/c)
NIP. 19640423 199003 1 011



PEMERINTAH KOTA BIMA
DINAS PERHUBUNGAN



Jl. Garuda No. 05 Telp/Fax. (0374) 45058 Raba-Bima, NTB

Mengukur Kinerja Lalu Lintas Kabupaten/Kota

No.	Uraian	Jumlah
1.	V/C Ratio di Jalan Kabupaten/Kota	$\text{Kinerja} = \frac{V}{C}$ $= \frac{1.200}{1.574}$ $= 0.76$

Kota Bima, Januari 2022

Mengetahui,
Kepala Dinas Perhubungan
Kota Bima

Drs. M. FARID, M. Si
Pembina Utama Muda (IV/c)
NIP. 19640423 199003 1 011



PEMERINTAH KOTA BIMA
DINAS PERHUBUNGAN



Jl. Garuda No. 05 Telp/Fax. (0374) 45058 Raba-Bima, NTB

RASIO KONEKTIVITAS KAB/KOTA TAHUN 2021

No.	Uraian	Jumlah
1.	Rasio Konektivitas Kab/Kota = $(IK1 \times \text{Bobot Angkutan Jalan}) + (IK2 \times \text{Bobot Angkutan Sungai, Danau dan Penyebrangan})$	44.57%

Kota Bima, Januari 2022

Mengetahui,
Kepala Dinas Perhubungan
Kota Bima

Drs. M. FARID, M. Si
Pembina Utama Muda (IV/c)
NIP. 19640423 199003 1 011